

Profesyonel Hizmet Firmalarına Yönelik Tanıtım: NetSuite 2022 Sürüm 1 Proje Yöneticilerini Güçlendiriyor

Adam Mayo, Dikey Ürün Yöneticisi

Profesyonel hizmetler firmalarının kazanç sağlayacağı yeni iş olanağı: IDC, 2022'de yıllık pazar büyümesi değerinde %4 artış olacağını öngörüyor. Bu iyi bir haber. Üzerinde uzlaşma sağlanamamış konu ise bu genişlemeyi desteklemek üzere eleman istihdamı.

Bu ikilemi ortaya koyan iki istatistik var:

- Hizmet yöneticilerinin %59'u 2022'de gelirlerde artış olmasını bekliyor, %16'sı ise düşüş olacağını öngörüyor. Eylül ayında Crain's 2022 Professional Services Spending Forecast anketine katılan muhasebe, hukuk, finans ve birleşme/iktisap danışmanlığı, sigorta, yönetim danışmanlığı, pazarlama ve eğitim hizmetleri şirketleri genelinde durum bu.

Profesyonel hizmetler firmalarının daha fazla iş yapması daha fazla vasıflı proje yöneticisi ve danışman ihtiyacı doğuruyor. Ancak...

- ABD İşçi İstatistikleri Bürosu takibe başladığından bu yana, iş arayanlar için açık pozisyon sayısı hiç bu kadar yüksek olmamıştı. Lisans ve yüksek lisans derecelerindeki profesyoneller için işsizlik oranı ise tarihsel olarak en düşük seviyelerde. [Bu işgücü tutma realitesi ve bununla başa çıkma yolları](#) yeni Brainyard Sonbahar/Kış 2021 Anketinde ele alındı.

Müşterileriniz kişiselleştirilmiş hizmet talep etmekte, proje yöneticileriniz her zamankinden fazla iş üstlenmekte ve şirket yöneticileriniz işletmenin büyümesine yardımcı olmak için nakit akışı verilerinde daha fazla görünürlüğe ihtiyaç duymaktadır.

NetSuite 2022 sürüm 1, hizmet firmalarının tüm bu zorlukların üstesinden gelmesine ve çalışanların, özellikle de proje yöneticilerinin daha verimli, müşterilerin daha memnun, verilerin daha bağlantılı ve projelerin daha kazançlı olmasına yardımcı olacak yeni özellikler ve iyileştirmeler içerir.

Tek Noktadan Proje Kontrolü

- Hizmet firmaları için NetSuite 2022 Sürüm 1'in merkezini oluşturan **Project 360** kumanda tablosu, [SuiteProjects](#)'te Suite uygulamalarının tamamından veri alan ve bunları yoğun çalışan proje yöneticilerinin ihtiyaçlarına göre uyarlanmış bir çalışma ekranında görüntüleyen **birleşik, proje merkezli ve sezgisel bir "denetim masası"** sunar. Bu denetim masası portföydeki her projenin geniş kapsamlı görünümünü sağlar: fiili-

bütçe, proje karlılığı, faturalama ve gelir, proje ekibi takvimleri, danışman kullanımı, çizelgeler, müşteri iletişim bilgileri ve daha pek çok bilgi.

Proje yöneticileri tüm bu alanlardaki Anahtar Performans Göstergelerinin son derece görsel derinlemesine incelemeleri için bir Project 360 odak sayfasının ayrıntılarını görüntüleyebilir ve sorunları önlemek için kumanda tablosundan gerekli önlemleri alabilir. Bir iş bütçeyi mi aşıyor? Maliyetlerin nerelerde beklenmedik şekilde yüksek olduğunu inceleyin ve örneğin planlanandan daha fazla zaman harcayan bir ekip üyesiyle iletişime geçmek gibi bir düzeltme eylemi gerçekleştirin. Sorunları gidermek için daha az araç gerekir ve iletişimler proje kayıtları içinde saklanır.

Proje yöneticileri sonuca dayalı yönetim tarzıyla çalıştıklarından NetSuite'e, **proje yöneticilerine ihtiyaç duydukları ayrıntıları bir bakışta görebilecekleri bir dizi gösterge** eklenmiştir. Bütçeyi aşan, zaman çizelgesinin gerisinde kalan veya her iki sorunun da yaşandığı bir işiniz mi var? Ekibin tam olarak hangi aşamada zaman çizelgesinden saptığını görün ve işbirliği yapmak, kaynakları paylaşmak ve varlıkların tam olarak kullanılmasını sağlamak için doğrudan proje kaydından hem çalışanları *hem de* harici tedarikçileri ve yüklenicileri yönetin.

NetSuite, proje yöneticilerinizi eski ve eksik veriler içeren manuel elektronik tabloların ve üçüncü taraf araçlarının karmaşasından kurtararak onlara baştan sona ihtiyaçlarına yönelik olarak tasarlanmış **basit bir arayüzde, birleştirilmiş proje durumu görünümü** sunar.

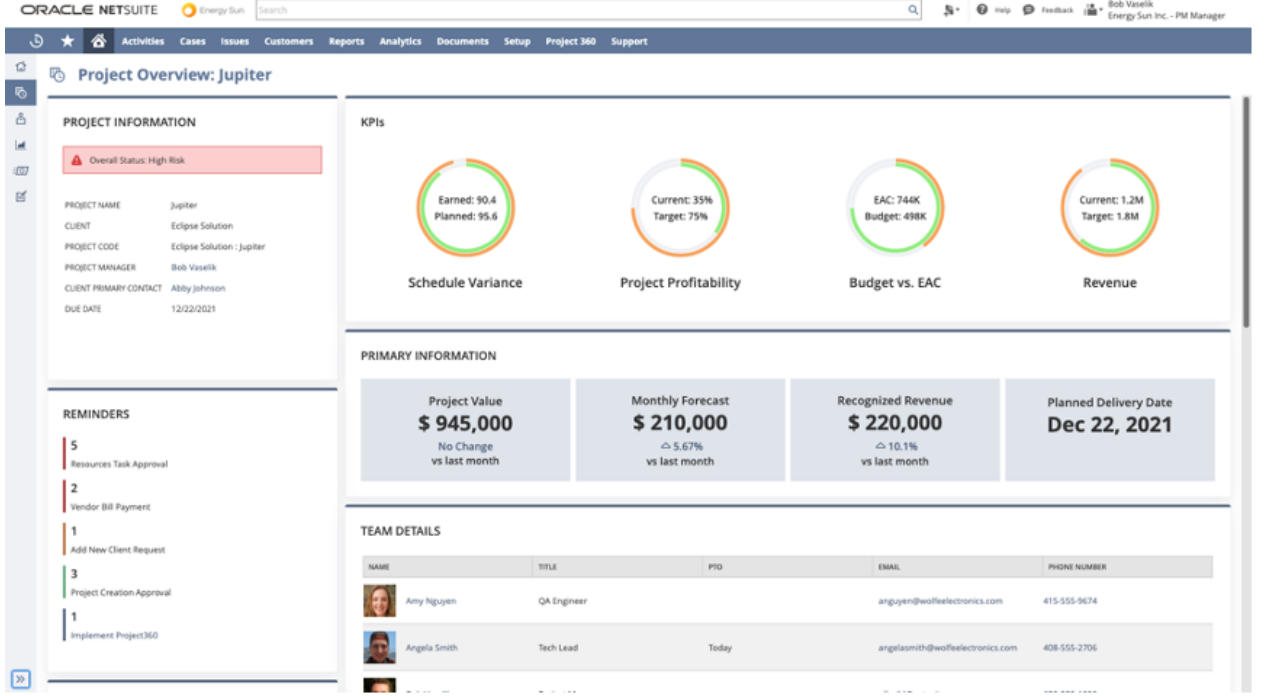

NetSuite Project 360 kumanda tablosu

Daha Hızlı Ödemeler, Daha İyi Nakit Akışı ve İçgörüler

- **NetSuite 2022 Sürüm 1'deki faturalama avantajları** hizmet firmaları için ciddi bir zaman tasarrufu sağlar. Müşteriler özelleştirilmiş faturalama formatları mı istiyor? Hiç sorun değil. Yeni, uyarlanabilir **fatura sunum şablonları** her müşterinin tam olarak ihtiyaç duyduğu satır kalemi formatını konfigüre etmenize olanak sağlar. Şablonlar, her bir danışman, alt yüklenici maliyetleri vb. için anlık olarak yayınlanan ayrıntılı kaynak sayfalarını içerir.

Müşteriler faturaları işlemek için ihtiyaç duydukları tüm bilgileri alır, bu da onayların ve ödemelerin daha hızlı gerçekleşmesini sağlar.

- Artık tüm NetSuite müşterilerinin kullanımına sunulan **işçilik gideri tahsisi** zamanı otomatik olarak yakalar ve doğru program, proje veya başışa fiili bordro maliyetleri (maaş ve yan haklar) tahsis eder. İşçiliğin hizmet kuruluşları için tek başına en büyük gider olduğu düşünülürse, bu özellik hizmet firmalarının proje karlılığı raporları için işçilik maliyetlerini daha doğru almalarına olanak sağlar.

- Proje Şirketler Arası Karşılıklı Masraflandırma İsteği, bağlı şirketler arasında karşılıklı gelir masraflandırma işlemi yapan hizmet şirketleri için **şirketler arası fiş girişi oluşturma işlemi otomatik hale getirir**. Bu, daha verimli ve hataya daha az açık bir gelir paylaşırma işlemi sunar.
- NetSuite'in yeni **Cash 360 kumanda tablosu** mevcut ve altı aylık tahmini nakit durumunuzla ilgili birleştirilmiş bir görünüm sunar. Bu görünümde "varsayım senaryo analizleri" çalıştırabilir ve cari NetSuite işlem verilerinin yanı sıra tahmini tahsilatları ve ödemeleri de temel alan haftalık nakit girişlerini ve çıkışlarını görebilirsiniz. Cash 360'ın tahmini nakit akışı fonksiyonu sayesinde hizmet firmalarının muhasebe departmanları bir maaş artışı dönemi için bordro gibi bir yatırım kategorisi seçebilir, kullanılacak veri dönemini (örneğin, aylık) ve istenen artışı (örneğin, %3) tanımlayabilir. Bunun ardından, yöneticiler artışın tüm çalışanlara uygulanmasını belirtebilir veya belirli rolleri seçebilir. Tek bir tıklamayla NetSuite'in nakit akışınızın yatırımı karşılayıp karşılayamayacağına yönelik bir tahmin görüntülemesini sağlayabilirsiniz. Yöneticiler tahminleri gözden geçirebilir ve herhangi bir verinin ayrıntılarını görüntüleyebilir, bu da nakit tahmini işleminin doğru, verimli ve kapsamlı olmasını sağlar.

Gelişmiş Bütçe Esnekliği

- İşçilik ve malzeme fiyatlarında dalgalanmalar olduğundan, hizmet firmalarının müşterilerine sürekli olarak projelerinin finans durumuyla ilgili içgörü sağlaması gerekir. NetSuite 2022 Sürüm 1'deki **tamamlama sırasındaki tahmin (EAC) yeteneği** tam da bu gereksinimi karşılar. Sürprizlerle karşılaşmamak için tamamlama sırasındaki tahmin (EAC) özelliğini kullanarak bir işin nihai maliyetine yönelik sürekli tahminler yürütebilirsiniz. Böylece bütçeyi aşmamak için ara düzeltmeler yapmanız gerekmez.

Bir temel bütçe ayarlayın ve projenin ömrü boyunca yaşanan proje maliyetleri ve gelir dalgalanmalarına uygun şekilde sürekli olarak değişiklikler yapmak için tamamlama sırasındaki tahmini (EAC) bütçeyi kullanın. Güncellenmiş raporlar ve yeni alt sekmeler bütçe tarihçelerini görüntülemeyi ve derinlemesine proje analizi için temel bütçeye göre tamamlama sırasındaki tahmin (EAC) ve fiili karşılaştırmalarını kolaylaştırır.

Bordrodaki Her Kuruşu Değerlendirin

- NetSuite 2022 Sürüm 1'deki **hedef yönetimi geliştirmeleri**, çalışanların ve yöneticilerin hedef belirleme ve hedefin ilerlemesi üzerinde kolayca işbirliği yapmasına olanak tanır. Yöneticiler tek bir yerden her hedefin değişiklik tarihçesini görüntüleyebilir, çalışanlar ise onaylanmamış hedefleri silebilir ya da kazara girilmiş veya istenmeyen hedefleri kaldırabilir. Yeni gelişmiş çizelgeleme yetenekleri ise daha esnek bir değerlendirme

zaman çizelgesi ve süreç kontrollerini başlangıç ya da işe alma tarihinden itibaren örneğin 30, 60 veya 90 günlük zaman aralıklarıyla otomatik olarak çizelgeleme olanağı ile yöneticileri destekler.

- SuitePeople'daki yeni **yönetici özeti, otomatik olarak oluşturulan aylık e-postalar** aracılığıyla yöneticilerin ekiplerinin başarıları, hedef ilerlemesi ve müdahale gerektiren alanlar hakkında sürekli olarak bilgilendirir. Bir çalışanın veya ekibin performansla ilgili tüm bilgilerini tek bir özet bilgi halinde görme olanağı, yöneticilere, performans sorunları müşterileri etkilemeden *önce* müdahalede bulunma olanağı sağlar.

Muhasebe, SuiteProjects, planlama ve bütçeleme ve SuitePeople HR gibi diğer NetSuite uygulamalarındaki ayrıntılı bordro verileri gerçek zamanlı olarak kullanılabilirdiğinden, [SuitePeople Payroll](#) çalıştıran firmalar daha da fazla zaman tasarrufu sağlar.

Verilerinizi Bağlamanın Kolay Yolu

- Son olarak, SuiteAnalytics Çalışma Kitapları artık SuiteScript API kullanarak kod yazmak zorunda kalmadan, **yeni arayüzü kullanarak çoklu veri kümesini kolayca bağlamanıza** olanak sağlar. Bu fonksiyon uyarlanmış kayıtlar da dahil her tür veri için kullanılabilir. Bütçe-fiili, tahmin-fiili ve planlanan-fiili gibi görselleştirme öğeleri oluşturma olanağı, pozisyonunuzu daha kolay analiz edebileceğiniz anlamına gelir.

NetSuite 2022 Sürüm 1 Hakkında Daha Fazla Bilgi

Bunlar, NetSuite 2022 Sürüm 1'deki yeni fonksiyonların ve yeteneklerin yalnızca bir kısmıdır. Profesyonel hizmetleriniz için sağlanan avantajlarla ilgili kapsamlı bilgi edinmek için [sürüm notlarını](#) okuyun.

Daha da önemlisi, yeni özelliklerin kendi verileriniz, iş akışlarınız ve uyarlamalarınızla nasıl çalışacağını uygulamalı olarak görmek için [Sürüm Öngörünümü test hesabınıza](#) erişim istemeyi unutmayın.

Yukarıdaki bilgiler, genel ürün yönelimimizi özetlemeyi amaçlamaktadır. Yalnızca bilgilendirme amaçlıdır ve hiçbir sözleşmeye dahil edilemez. Herhangi bir malzemenin, kodun veya fonksiyonun sunulacağına yönelik bir taahhüt niteliğinde değildir ve satın alma kararları verirken temel alınmamalıdır. Bu belgede belirtilen Oracle ürünleri ile ilgili herhangi bir özelliğin veya fonksiyonelliğin geliştirilmesi, yayınlanması/(piyasaya) sunulması, zamanlaması ve fiyatlandırması değişebilir ve yalnızca Oracle Corporation'ın takdir ve inisiyatifindedir.